FISCHEREIVEREIN THUR
Sekretariat, Frau Brunner | Lindaustrasse 545 | 9524 Zuzwil
sekretariat@fv-thur.ch | +41 (0)71 923 74 59 | www.fv-thur.ch

Thurputzätä 2023

konnte bei strahlendem Sonnenschein durchgeführt werden und ist dank Euch ein wertfoller Beitrag an die Natur.

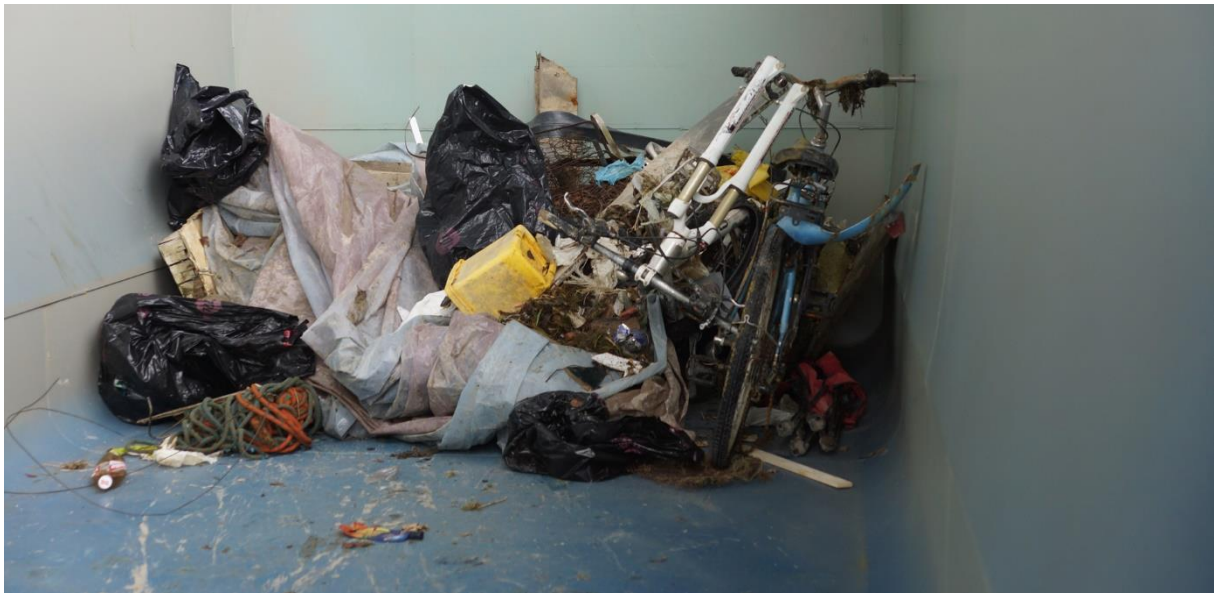

Thurputzätä 2024

SAFE THE DATE

WE NEED YOUR HELP!!

Samstag, 26. Oktober 2024

Verschiebedatum
nachfolgender Samstag, 2. November 2024

Genauere Informationen folgen in Kürze.

Für die Thur, die Landschaft und die Fische

Euer Organisationskomitee